

Mathcad Prime lisenssivelhon käyttö

Tässä ohjeessa edellytetään, että:

- **Lisenssitiedosto** on haettu support.ptc.com sivustolta
- Mathcad on **asennettu**

1) Käynnistä PTC Mathcad License Wizard

Tämän voi tehdä:

- Käynnistämällä **LicenseWizard.exe** joka löytyy **C:\Program Files\PTC\Mathcad Prime [x.x]** kansioista.

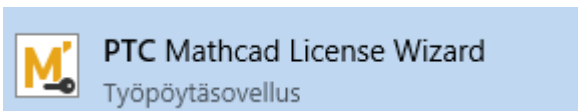

tai

- Käynnistä Mathcad. Klikkaa **M-ikonia** ja sitten **Valinnat**. Uusi ikkuna avautuu ja tästä avaa **Lisenssi välilehti** ja klikkaa **Hanki lisenssi**.

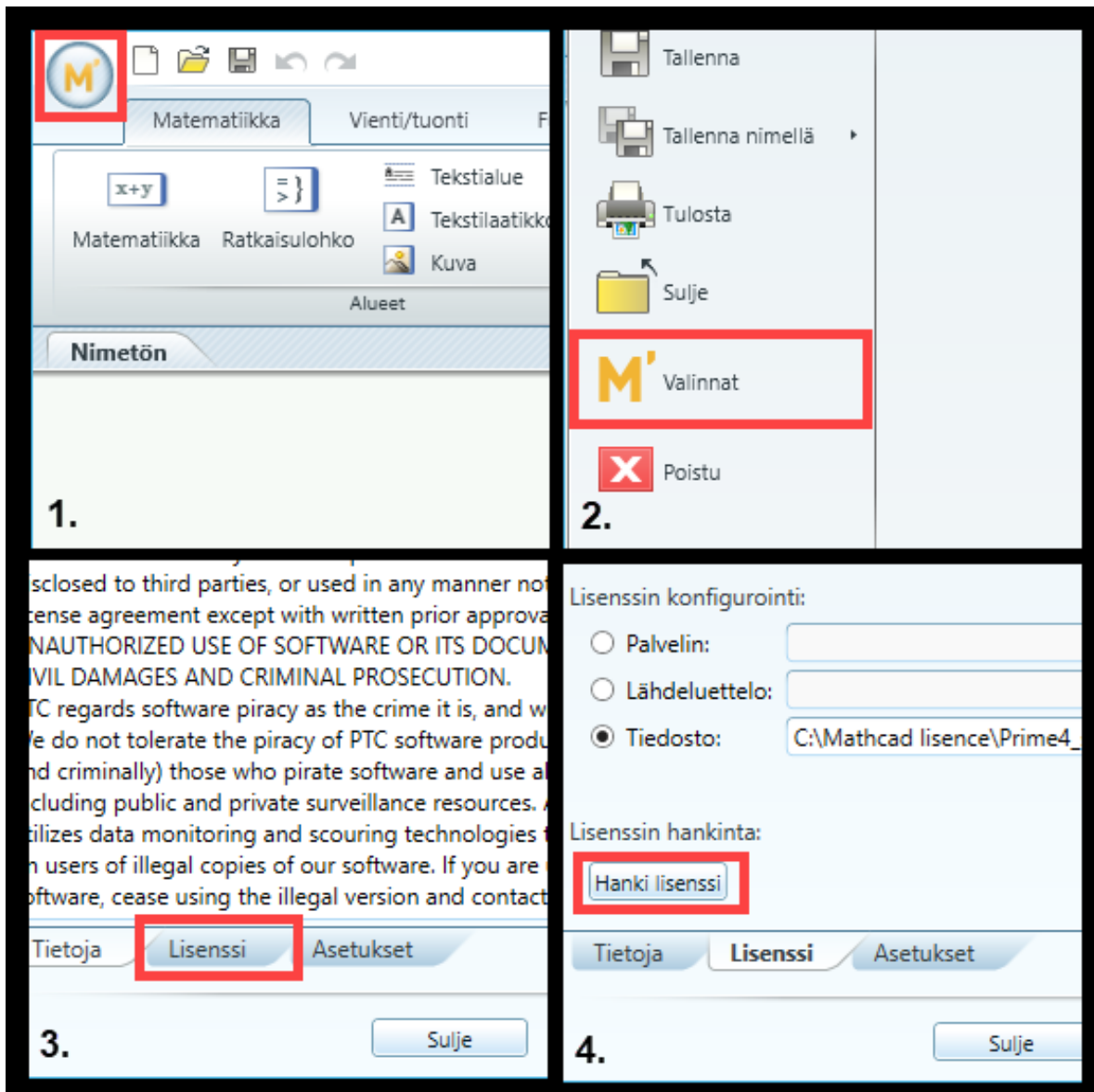

2) Valitse **Käytetään olemassa olevaa lisenssiä** ja klikkaa **Seuraava**

PTC Mathcad lisensselhön

Tervetuloa

Määritä lisenssi

Tehty

ptc

Tervetuloa

Tervetuloa Mathcad-lisenssin asennukseen. Tässä sinua opastetaan kohta kohta hankkimaan ja asentamaan lisenssi Mathcad-tuotteelle.

PTC Mathcad Express (ilmainen, pysyvä)

Haluan kokeilla 30 päivän ajan toimivaa täyttä versiota ?

PTC Mathcad Prime 4.0

Aktivoi hankittu lisenssi ?

Käytetään olemassa olevaa lisenssiä ?

◀ Takaisin Seuraava ▶ Poistu

Lisenssi tiedostosta

3) a) Valitse tuotteet ja **selaa** kansioon, jossa lisenssi on

PTC Mathcad lisensselhön

✓ Tervetuloa

Määritä lisenssi

Tehty

Määritä lisenssi

Valitse tuote, jolle lisenssi konfiguroidaan.

- Mathcad 15 M045
- PTC Mathcad Prime 3.1
- PTC Mathcad Prime 4.0

Valitse lisenssin konfigurointi

Palvelin: Portti:

Tiedosto:

Lähdelistä:

4) Valitse lisenssitiedosto.

Lisenssi on **.txt** tiedosto, mutta vanhemmat lisenssit voivat olla **.dat** tiedostoja.

Jos olet saanut lisenssin **.zip** muodossa, pura sen sisältö ensin tietokoneelle. **.zip** tiedostossa on kaksi **.txt** lisenssitiedostoa.

- Yhden tiedoston nimen lopussa on **standard**, joka on henkilökohtainen lisenssi. Valitse tämä tiedosto lisenssitiedostoksi.
- Toisessa lisenssitiedostossa jossa **ei** ole standard nimessä on lainalisenssi, jonka voi lainata toiselle koneelle.

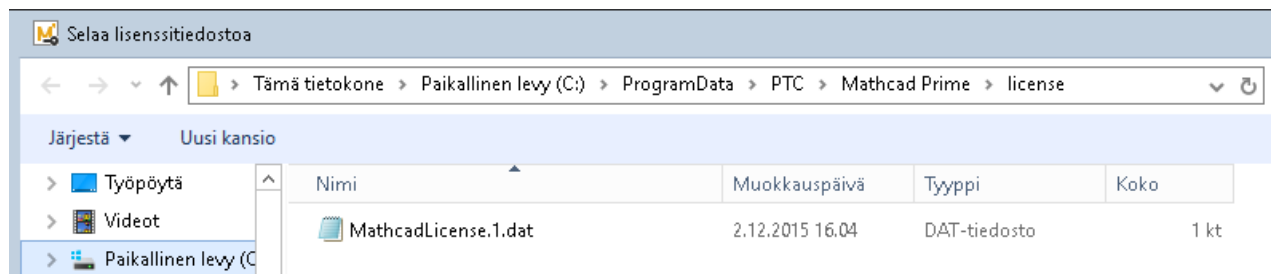

Lisenssi palvelimelta

- b) Valitse **Palvelin** ja anna palvelimen osoite sekä porttinumero, josta ohjelman pitää ottaa yhteys palvelimeen. Mathcad Prime käyttää oletuksena porttia **7788**. Jos tämä portti on jo käytössä tämän voi muuttaa.

Huom. Muista asettaa myös tarvittavat poikkeukset palomuuireihin.

5) Valitse **Määritä lisenssi**.

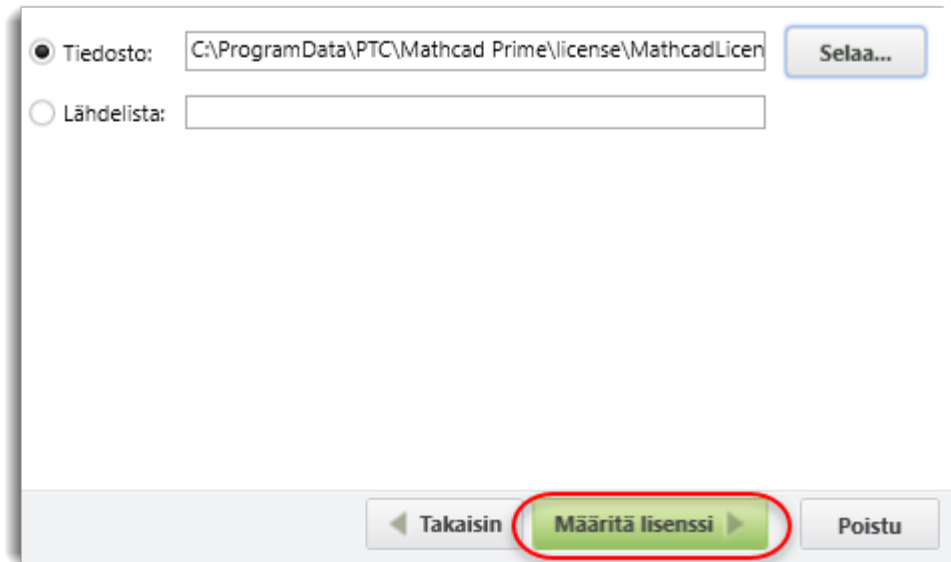

6) Lisenssi on asennettu. Voit valita **Poistu**.

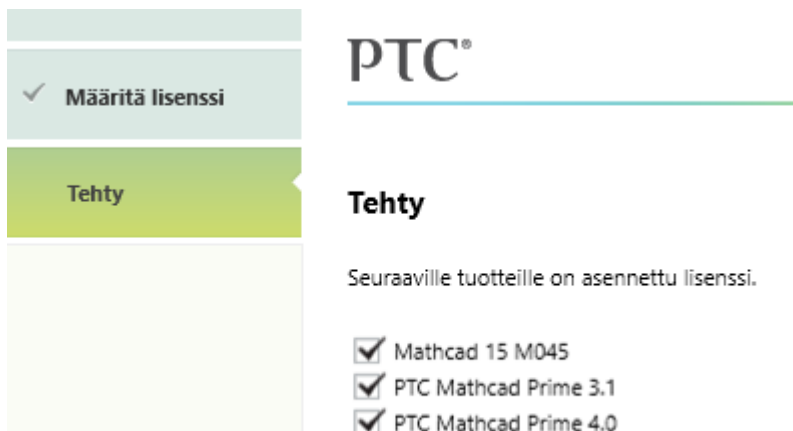
