

26.3.2018

# Mathcad opiskelijalisenssin aktivointi

Tilattuasi Mathcad opiskelijaversio saat sähköpostiviestin, jossa on aktivointikoodi. Nämä ohjeet kertovat miten aktivointikoodilla saat Mathcadin opiskelijalisenssin haettua. Aktivointiprosessi hakee opiskelijalisenssejä kaikille Mathcad versiolle jotka löytyvät tietokoneella, eli asenna Mathcad Prime 4 sekä Mathcad 15 ennen aktivointia, jos haluat molemmat käyttöösi.

Ennen lisenssin hakemista varmista että:

- Halutut Mathcad versiot ovat asennettu koneelle.
- Sähköpostiviesti jossa on aktivointikoodi.

**Huom!** Mathcad opiskelijaversio on konekohtainen ja aktivointikoodia voi käyttää vain kerran. Opiskelijalisenssiä ei voi siirtää tietokoneesta toiselle. Varmista että aktivoit Mathcad opiskelijaversio koneelle, jolla aiot tehdä kaikki Mathcadia vaativia opiskelutöitä!

ma 26.3.2018 9:21

Vastaanottaja [Redacted]

Hei,

Olet tilannut ja maksanut Mathcadin opiskelijaversio.

Saat Mathcad-DVD:n postitse lähimpäivinä.

Tässä koodi asennusta varten:  
XXXXXXXXXXXXXXXXXXXX

Lisenssi on voimassa yhden vuoden koodin käyttöönotosta alkaen.

Vaihtoehtoisesti ohjelman voi ladata myös täältä:  
<http://zenex.fi/tuki/index.php/category/tiedostot/mathcad-tiedostot/>

Nämä tiedot on jo tilaussivulla, mutta tässä vielä muistutus:  
- Jos lataat demon koodia, se muuttuu kuukauden käytön jälkeen supistetuksi Express-versioksi.  
- Koodia voi käyttää vain kerran! Yhdelle, samalle koneelle koodia voi käyttää useamman kerran, mutta sitä ei voi siirtää koneesta toiseen.

Ohessa käyttöösi Prime 4 -harjoituskirja sekä Mathcad 15 käsikirja.

Ystävällisin terveisin,  
[Redacted]

# Opiskelijalisenssin haku Mathcad Prime versiolle

- 1) Käynnistä **PTC Mathcad lisenssivelho**. Tämän voi tehdä **kolmella eri tavalla**:
  - a) Paina **Windows-näppäintä** ja kirjoita **PTC Mathcad License Wizard** hakukenttään ja paina **Enter**.

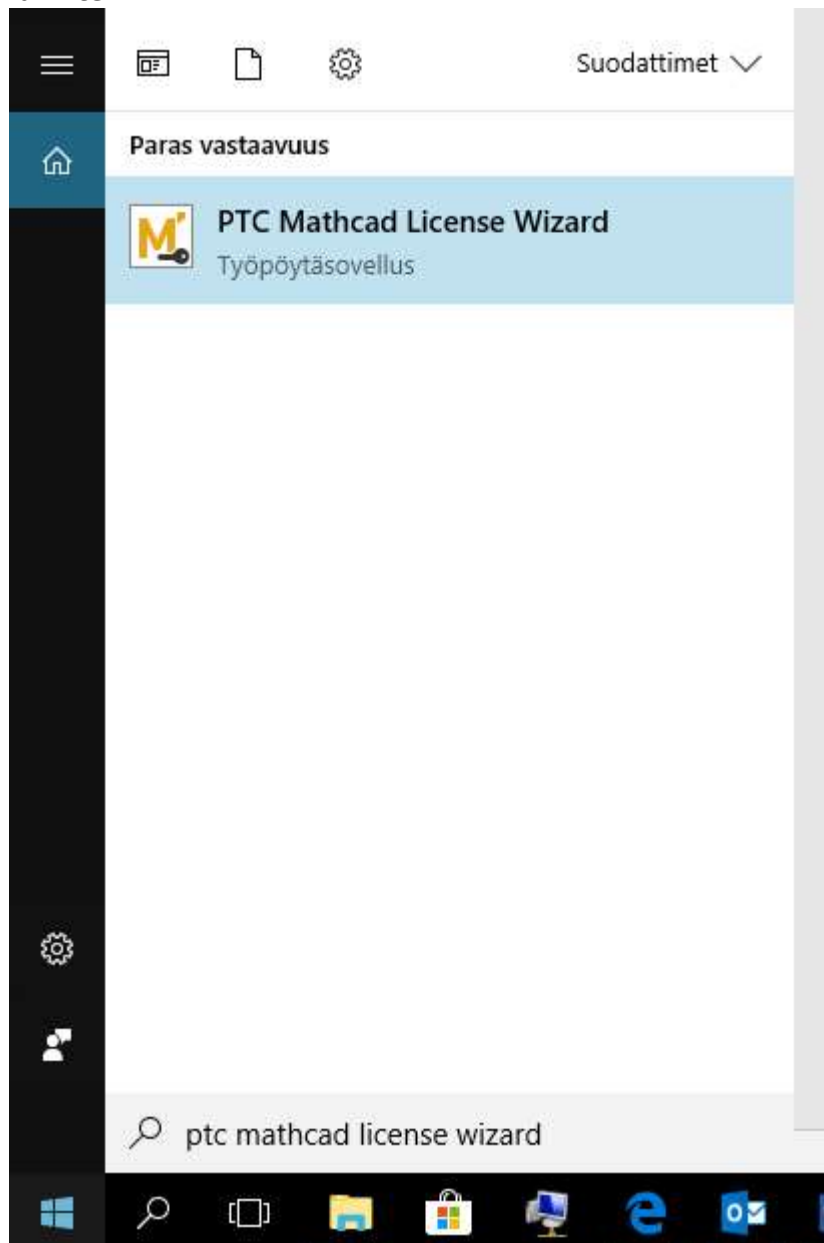

- b) Käynnistä **Mathcad** ja klikkaa **Mathcad-ikoni** ikkunan vasemmassa ylänurkassa. Klikkaa **Valinnat** ja mene sen jälkeen **Lisenssi** välilehdelle ja klikkaa **Hanki lisenssi**.

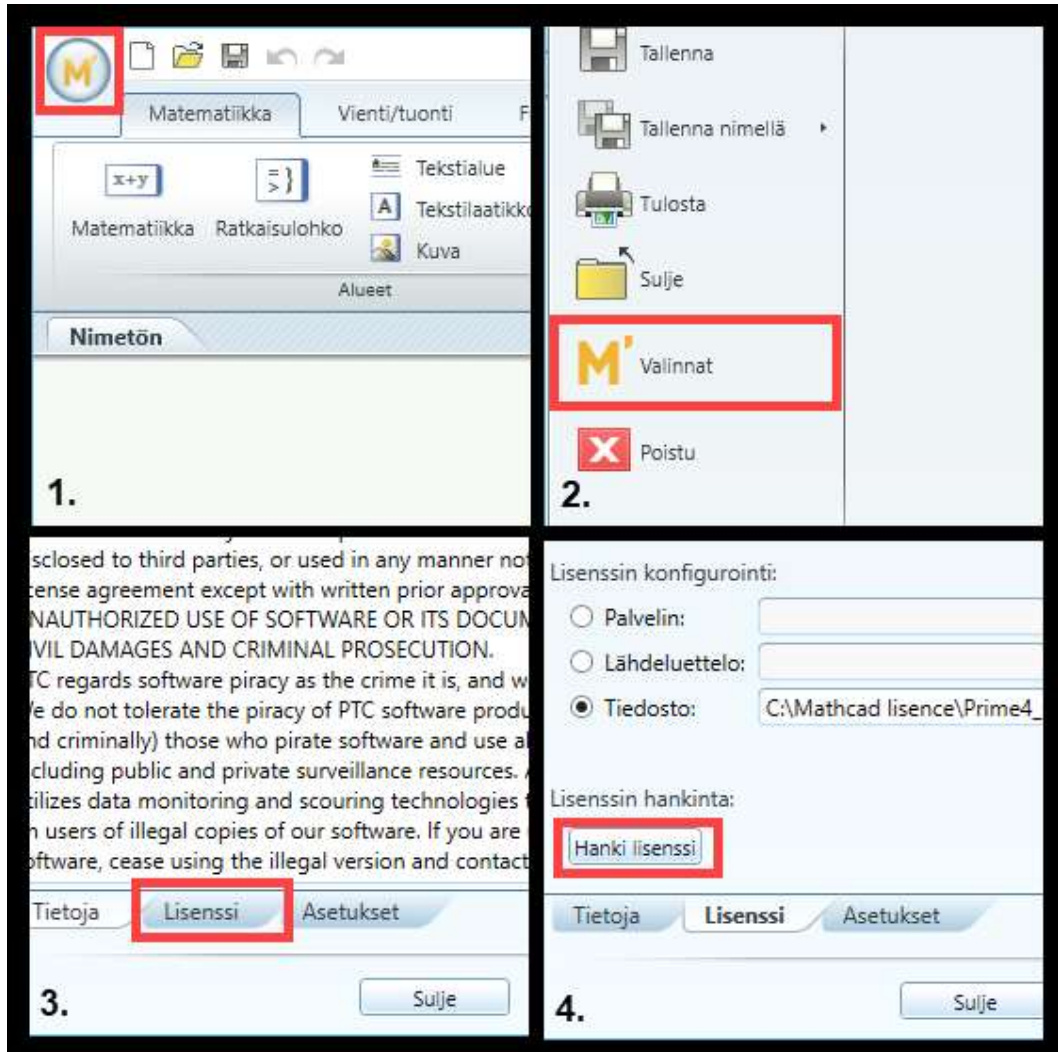

- c) Kun olet käyttänyt **Mathcad Prime** version 30 päivää se muuttuu **Mathcad Express** versioksi. Työkalupalkin alle ilmestyy tästä viesti. Klikkaamalla **Aktivoi** pääset PTC Mathcad lisenssivielholle.

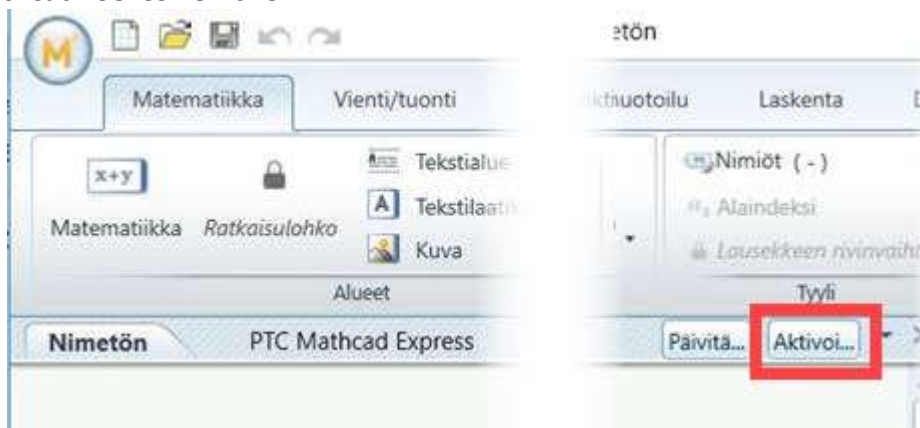

- 2) Kun PTC Mathcad lisenssivelho avautuu valitse **Aktivoi hankittu lisenssi** ja sen jälkeen **Seuraava**.

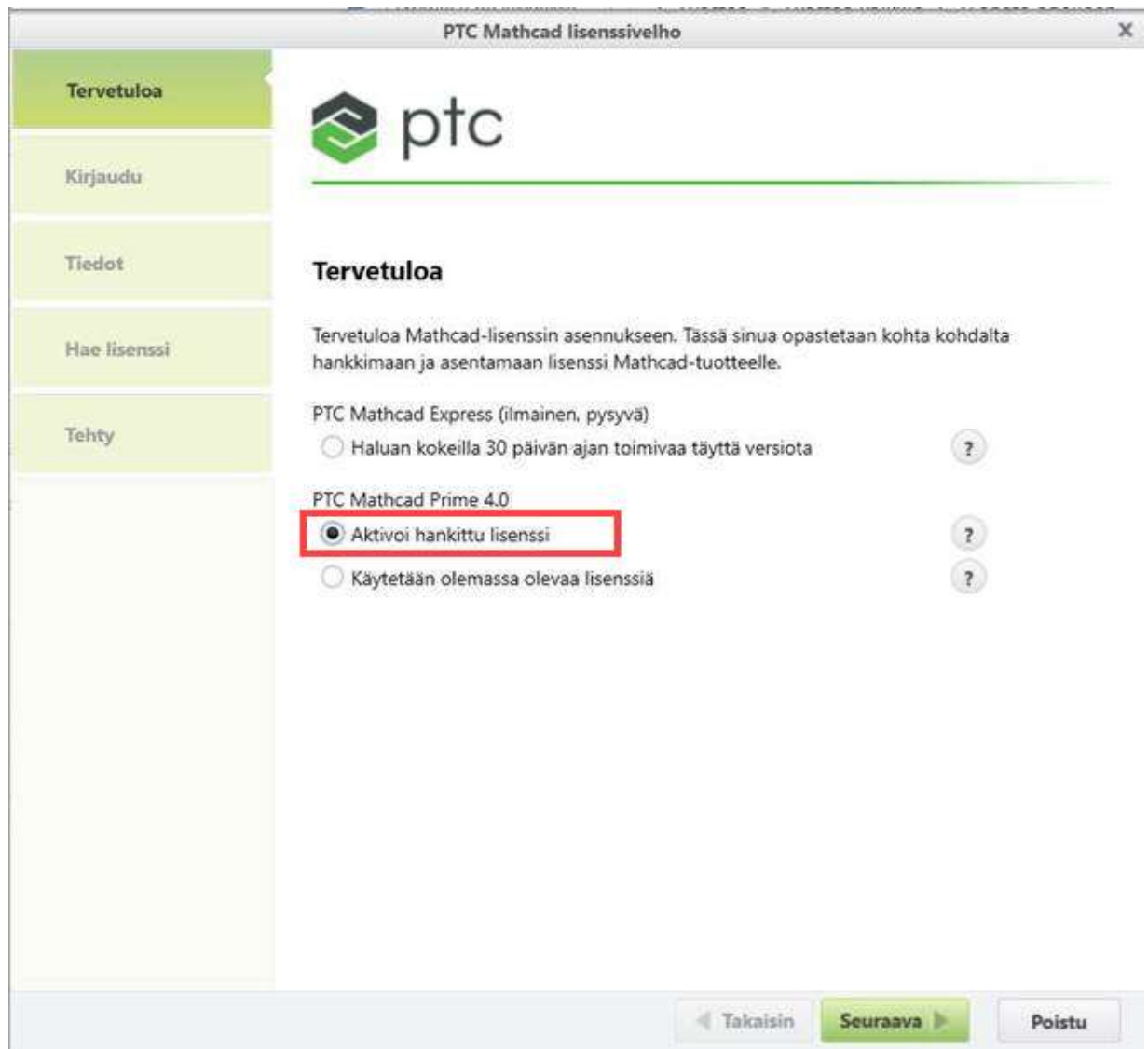

- 3) Valitse **Olen uusi PTC.COM käyttäjä ja minun tulee luoda tili ja sitten Seuraava.**

Jos sinulla on jo PTC.com tili ennestään voit kirjautua valitsemalla ylempää vaihtoehtoa ja antamalla sähköpostiosoitteesi ja salasanasi ja sitten voit mennä tässä ohjeessa osaan 5).

PTC Mathcad lisenssivelho

✓ Tervetuloa

Kirjaudu

Luo PTC tili

Tiedot

Hae lisenssi

Tehty

**Kirjaudu**

Lisenssin hakemiseksi tarvitaan PTC.COM tili.

Minulla on PTC.COM tili.

Anna PTC.COM tilin tunnus ja salasana kirjautuaksesi

Sähköposti:

Salasana:

Olen uusi PTC.COM käyttäjä ja minun tulee luoda tili.

◀ Takaisin   Seuraava ▶   Poistu

- 4) Täytä lomakkeen tiedot. Muista laita ruksi kohtaan **Olen opiskelija**. Osavaltio-kohta voi jättää tyhjäksi. Kun kaikki tarvittavat kentät ovat täytetty klikkaa **Luo tili**.

Sinulle luodaan PTC-tili joka käytetään hakemaan lisenssitiedoston. Voit käyttää tätä PTC-tili uudestaan vuoden kuluttua, jos tilaat ja aktivoit toisen opiskelijalisenssin.

PTC Mathcad lisenssivelho

✓ Tervetuloa

✓ Kirjaudu

**Luo PTC tili**

Tiedot

Hae lisenssi

Tehty

**Luo PTC tili**

Kirjoita alapuolelle tietosi luodaksesi PTC.COM tilin. Kaikki kentät tulee täyttää.

Etunimi:  Nimike:

Sukunimi:  Koulu:

Sähköposti:  Osoite:

Salasana:  Kaupunki:

Salasana uudelleen:  Osavaltio:

Postinumero:

Maa:

Puhelin:

Olen opiskelija.

Takaisin Luo tili Poistu

- 5) Anna sähköpostiviestistä oleva aktivointikoodi **Tuotekoodi (Product Code)** kohtaan. Helpoiten tämä onnistuu kopioimalla sähköpostista koodin ja liitämällä sen tuotekoodikenttään. Sen jälkeen paina **Seuraava**.

**Huom!** Host-ID on tietokoneesi yksilöllinen tunnus ja lisenssivelho löytää sen automaattisesti. Lisenssi luodaan sille Host-ID tunnukselle, joka ilmoitetaan tässä ruudussa. **Älä** muuta sitä ellet ole varma siitä mitä teet!

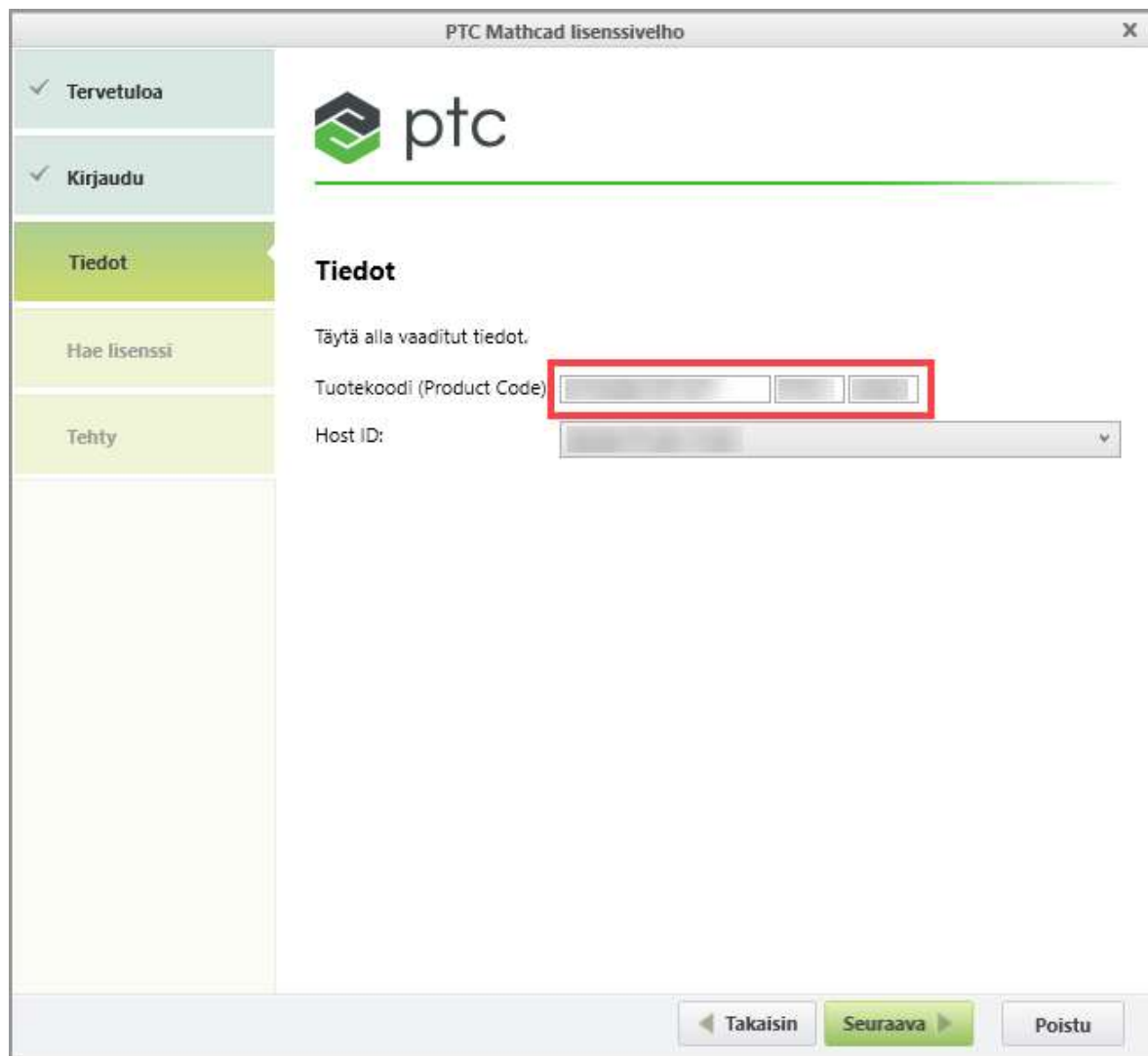

- 6) Valitse haettava lisenssi. Valitse **Mathcad Prime 4.0** jolloin kaikkiin muihin versioihin haetaan myös lisenssi.

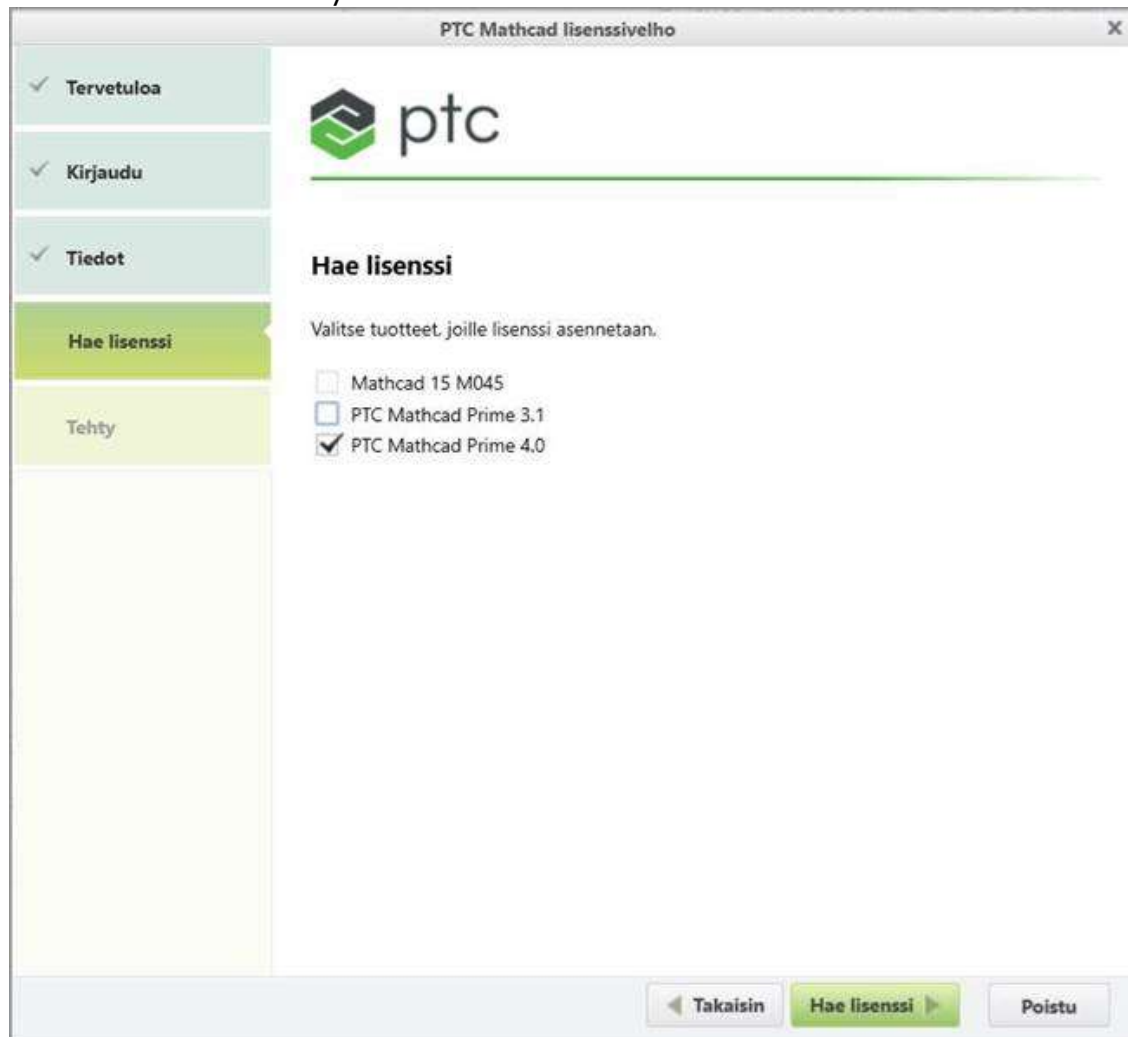

- 7) Lisenssivelho hakee lisenssitiedoston. Tämä saattaa kestää joitakin minuutteja.

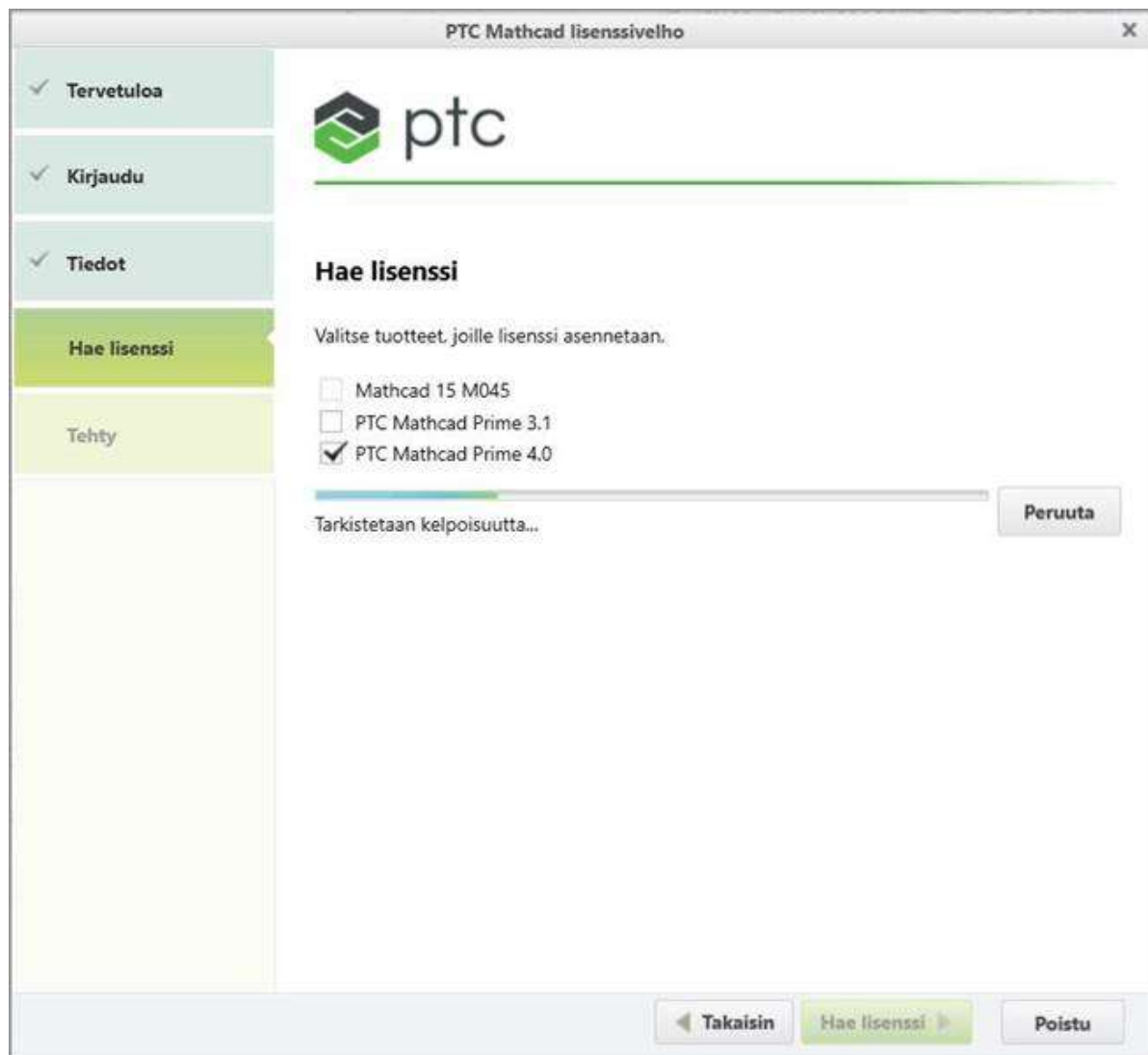

- 8) Jos lisenssitiedoston haku onnistuu, saat viestin, jossa ilmoitetaan mihin kaikkiin Mathcad versioihin lisenssiä on haettu. Voit klikata **Poistu**.

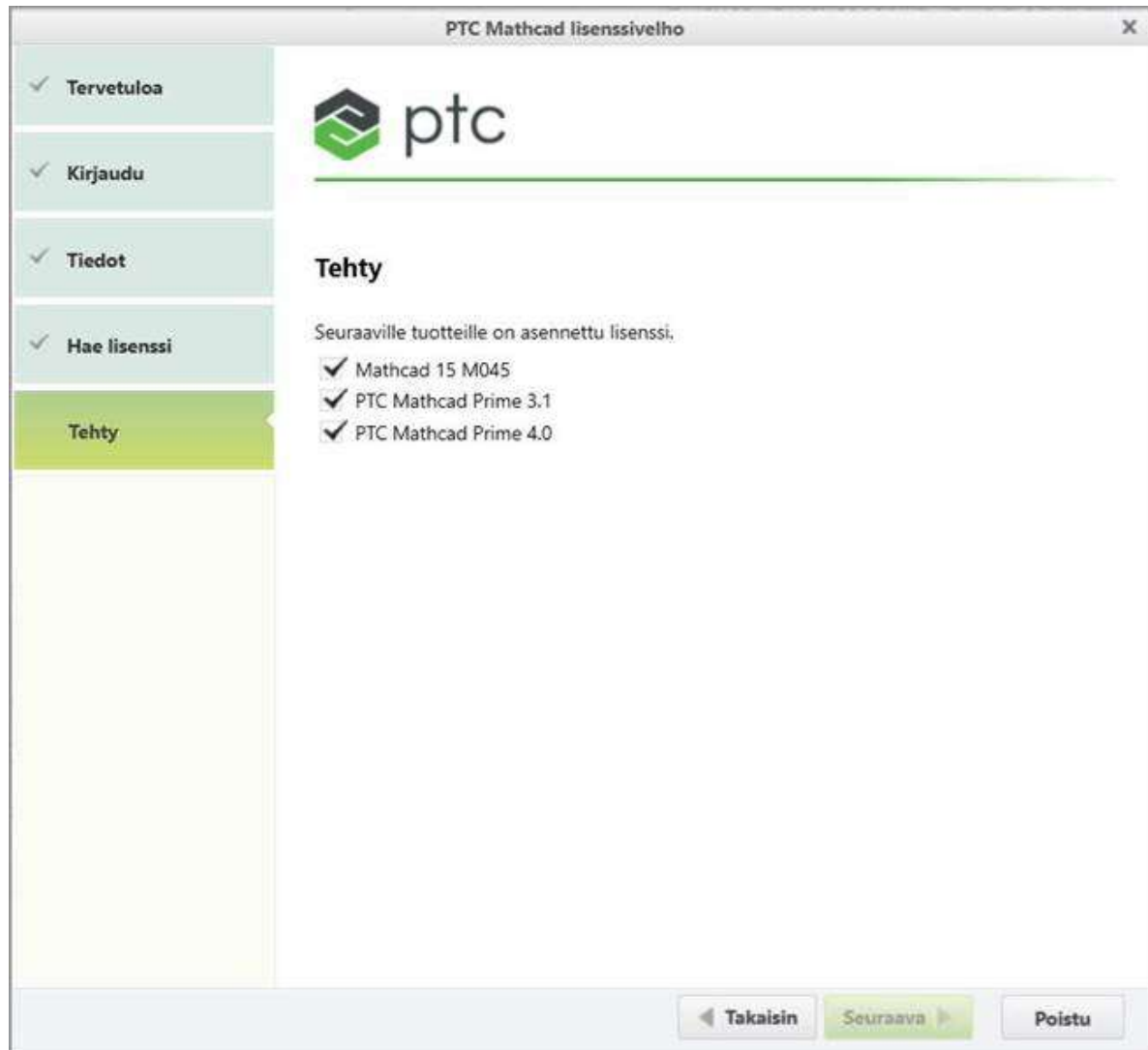

- 9) Jos lisenssi on haettu onnistuneesti nyt PTC Mathcad asetukset ikkunassa **Lisenssin tilanne** -kohdassa pitäisi lukea vihreänä **Käyttökelpoinen**. Jos näin ei ole lähetä tukipyyntöviesti osoitteeseen **info@zenex.fi**.

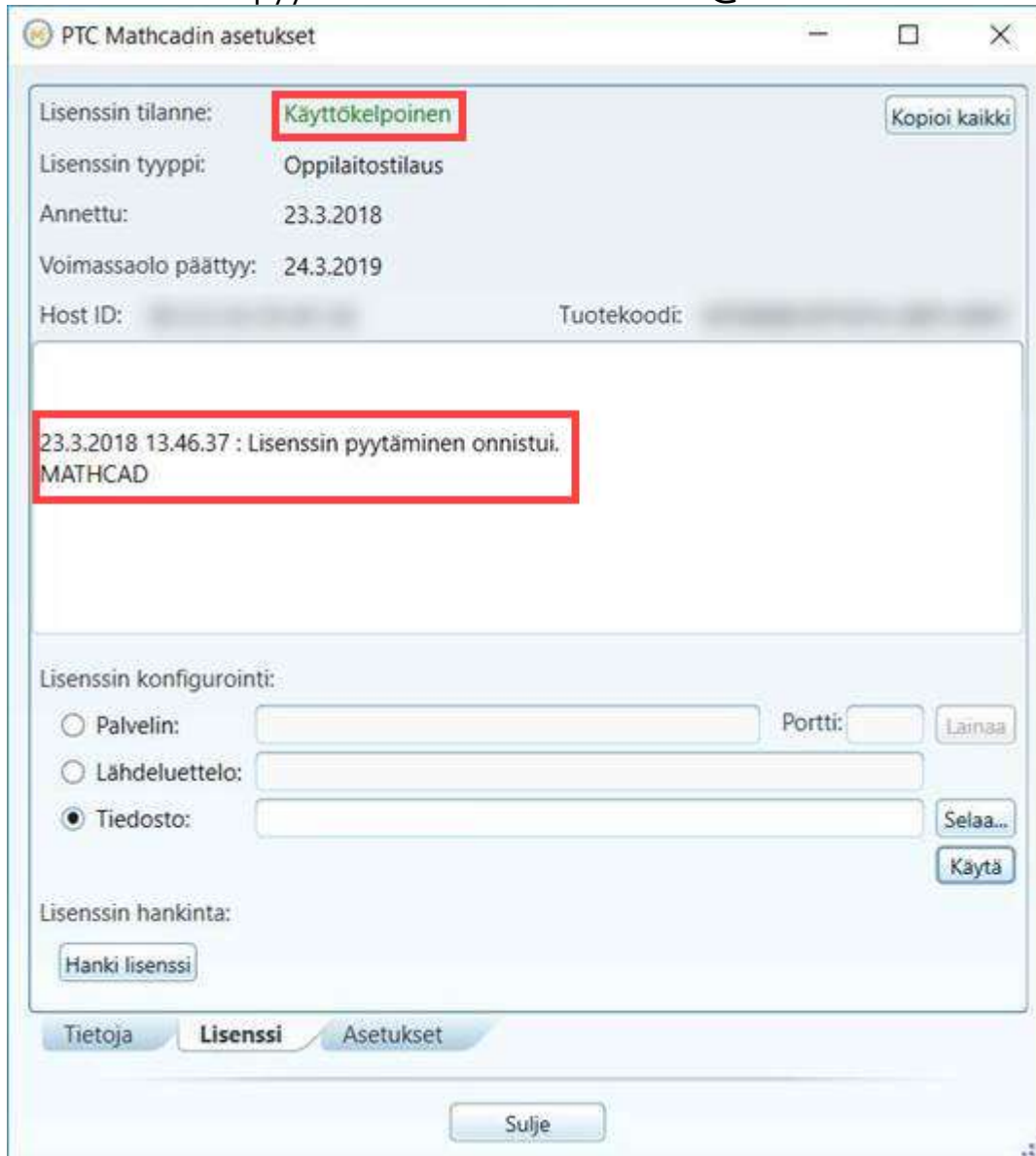

PTC Mathcad Prime 4.0 nimen vieressä nyt lukee **ACADEMIC**, eli opiskelijaversio on nyt käytössä.

## Opiskelijalisenssin haku Mathcad 15 versiolle

- 1) Lataa Mathcad 15 asennuspaketti Zenexin tukisivuilta. Pura .zip tiedosto ja käynnistä **setup.exe**.

Nimi	Muokkauspäivä	Tyyppi	Koko
export_affirmation.pdf	12.1.2018 11.01	Adobe Acrobat D...	653 kt
msvcp110.dll	5.7.2018 12.21	Sovelluslaajennus	523 kt
msvcp140.dll	5.7.2018 12.21	Sovelluslaajennus	430 kt
msvcr110.dll	5.7.2018 12.21	Sovelluslaajennus	855 kt
<b>setup.exe</b>	<b>9.7.2018 5.42</b>	<b>Sovellus</b>	<b>403 kt</b>
verandime140.dll	5.7.2018 12.21	Sovelluslaajennus	82 kt
install	10.10.2018 13.25	Tiedostokansio	
mathcad_viewable_support	10.10.2018 13.25	Tiedostokansio	
pim	10.10.2018 13.25	Tiedostokansio	

- 2) Uusi ikkuna avautuu. Seuraa asennuksen ohjeet ja hyväksy käyttäjäehdot. Valitse asennettavaksi tuotteeksi **Mathcad**.

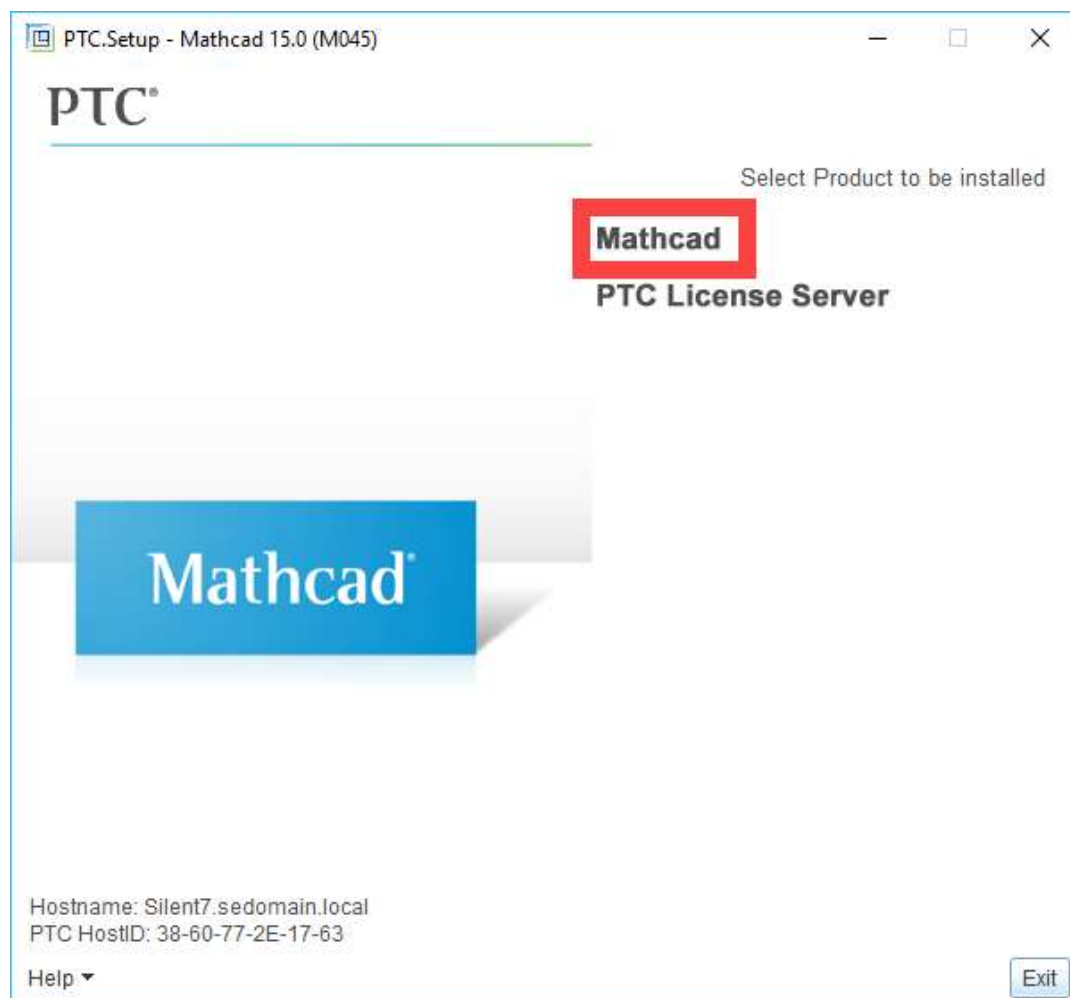

- 3) Valitse lisenssivalinnaksi **Trail/New License** ja paina **Next**. Sen jälkeen valitse asennusvaihtoehdoksi **Typical**.

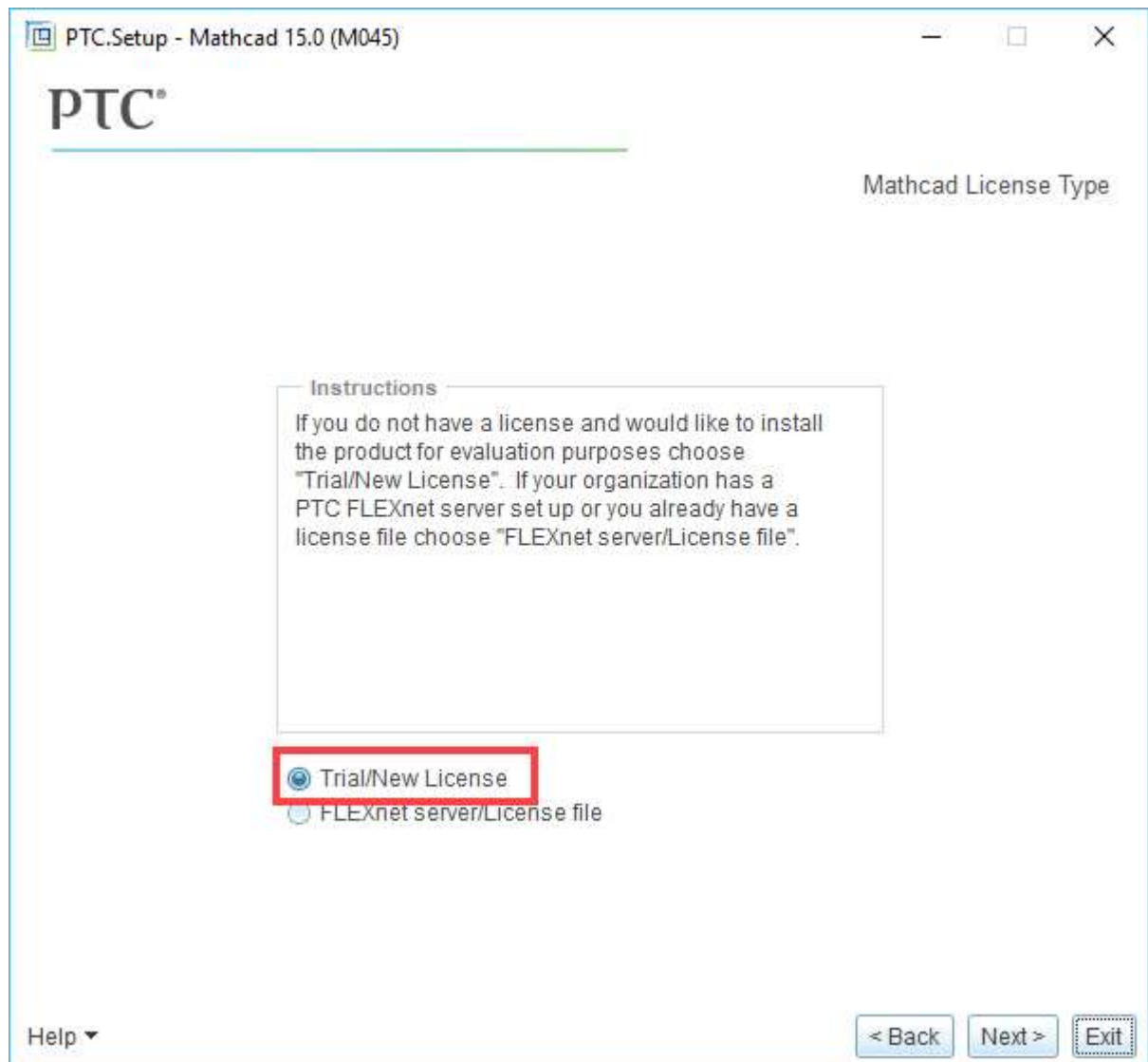

- 4) Seuraa ohjeet kunnes **Mathcad License Setup** ikkuna ilmestyy. Valitse **I want to acquire a license via the internet**.

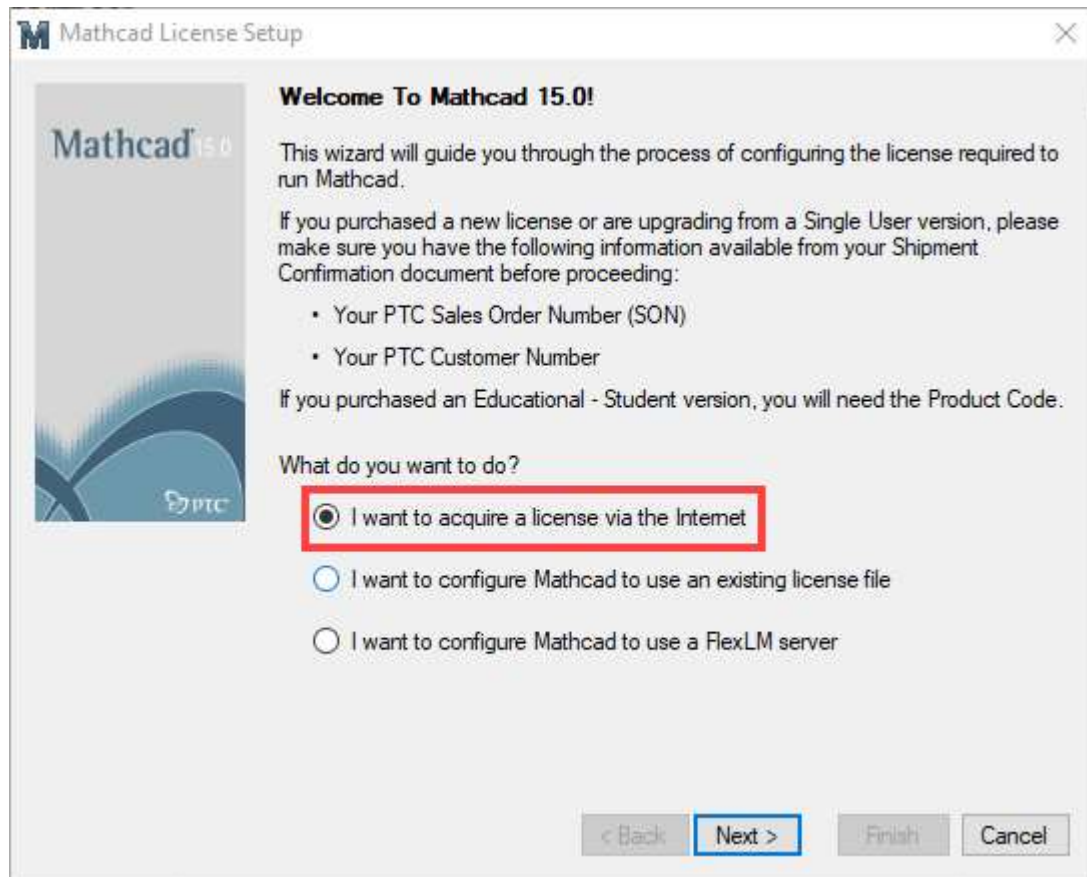

- 5) Valitse lisenssiksi **Educational-Student** ja laita **Product Code** kenttään sähköpostiviestissä oleva koodi.

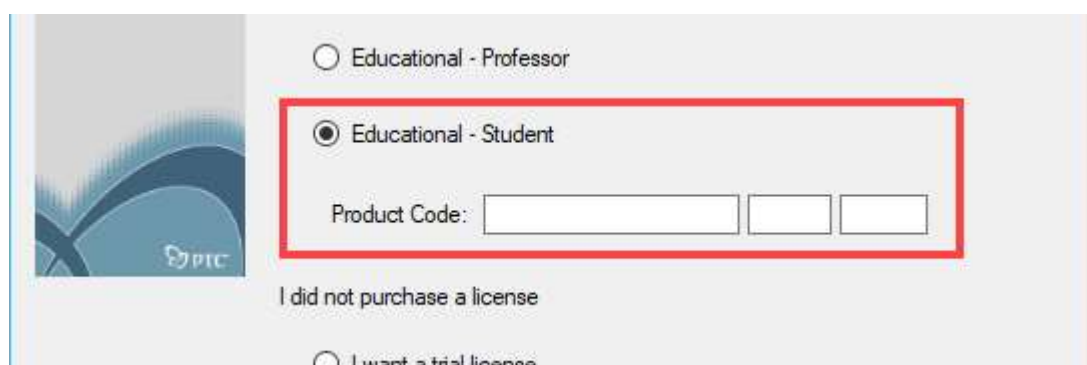

- 6) Kun painat **Next** näppäintä sinua kehoitetaan luomaan PTC tili. (**PTC Account**). Anna tietosi ja luo tili. Sen jälkeen sinua pyydetään kirjautumaan sähköpostiosoitteella ja salasanaalla. Sen jälkeen asennusohjelma hakee lisenssitiedoston ja viimeistelee asennuksen.

### Luo PTC tili

Kirjoita alapuolelle tietosi luodaksesi PTC.COM tilin. Kaikki kentät tulee täyttää.

Etunimi:	<input type="text" value="Matti"/>	Nimike:	<input type="text" value="Ekaluokkalainen"/>
Sukunimi:	<input type="text" value="Matikka"/>	Koulu:	<input type="text" value="Oulun koulu"/>
Sähköposti:	<input type="text" value="matti@matikka.fi"/>	Osoite:	<input type="text" value="Opinpolku 6"/>
Salasana:	<input type="password" value="•••••"/>	Kaupunki:	<input type="text" value="Koulukaupunki"/>
Salasana uudelleen:	<input type="password" value="•••••"/>	Osavaltio:	<input type="text" value=""/>
<input checked="" type="checkbox"/> Olen opiskelija.		Postinumero:	<input type="text" value="77770"/>
		Maa:	<input type="text" value="Suomi (FI)"/>
		Puhelin:	<input type="text" value="04123456"/>